

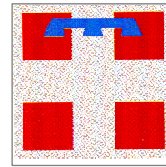

REGIONE PIEMONTE  
**COMUNE DI BASALUZZO**  
CAP 15060 – PROVINCIA DI ALESSANDRIA



**REGIONE PIEMONTE**

<b>DIRITTI DI SEGRETERIA RELATIVI AD ATTI IN MATERIA EDILIZIA ED URBANISTICA</b>	
<b>Certificati di destinazione urbanistica (art. 30 D.P.R. 380/2001)</b>	
- fino a 10 mappali	€ 35,00
- oltre 10 mappali e fino a 20	€ 50,00
- da 21 a 40 mappali	€ 85,00
- da 41 a 60 mappali	€ 150,00
- oltre 60 mappali	€ 200,00
<b>Certificato di idoneità alloggiativa</b>	€ 35,00
<b>Segnalazione Certificata di Agibilità (S.C.A.) - (art. 24 D.P.R. 380/2001)</b>	€ 50,00
<b>Rilascio nulla osta per interventi in aree soggette a vincolo idrogeologico</b>	€ 100,00
<b>Autorizzazione ambientale per P.E.C. a destinazione artigianale</b>	€ 400,00
<b>Autorizzazione ambientale per P.E.C. a destinazione residenziale</b>	€ 500,00
<b>Autorizzazione ambientale (art. 49, comma 15 della L.R. 56/77 e s.m.i)</b>	€ 80,00
<b>Autorizzazione ambientale per la trasformazione di aree boscate aventi superficie tra 10.000 mq. e 30.000 mq</b>	€ 250,00
<b>Altre autorizzazioni ambientali</b>	€ 120,00
<b>Volturazioni varianti e proroghe di Permessi di costruire</b>	€ 50,00
<b>Altri certificati/attestazioni in materia urbanistico – edilizia (ENEL – TELECOM)</b>	€ 50,00
<b>Comunicazione di Inizio Lavori (C.I.L.A.) art. 6 bis D.P.R. 380/2001</b>	€ 50,00
<b>Segnalazione Certificata di Inizio Attività (S.C.I.A.) (art. 22 c. 1-2-2 bis D.P.R. 380/2001)</b>	€ 100,00
<b>Segnalazione Certificata di Inizio Attività (S.C.I.A.) alternativa al Permesso di Costruire (art. 23 c. 1 lett a) b) c) D.P.R. 380/2001)</b>	€ 150,00
<b>Procedura Abilitativa Semplificata (P.A.S.) art. 6 D.Lgs. 28/2011</b>	€ 100,00
<b>Permessi di costruire (nuovo o ampliamento)</b>	€ 150,00
<b>Permessi di costruire in sanatoria di qualsiasi natura</b>	€ 250,00
<b>Piani urbanistici</b>	€ 150,00

**MODALITÀ DI PAGAMENTO**

1. Bollettino postale c/c 11 46 71 56 intestato Comune di Basaluzzo Servizio Tesoreria
2. Bonifico bancario intestato a Comune di BASALUZZO, Servizio di Tesoreria Banca Popolare di Milano, Filiale di BASALUZZO Codice IBAN IT080050344798000000017001

Delibera di G.C. n. 33 del 24/07/2018